

กำหนดการเดินทาง

วันที่ 1 สมุทรปราการ (ท่าอากาศยาน สุวรรณภูมิ) – เมืองอิสตันบูล (ประเทศตุรกี) (บินตรงๆ)

20:00 น. คณะพร้อมกัน ณ ท่าอากาศยาน สุวรรณภูมิ อาคารผู้โดยสารขาออก ชั้น 4 ประตูทางเข้า 9 เคาน์เตอร์ U สายการบิน **TURKISH AIRLINES** โดยมีเจ้าหน้าที่ของบริษัทฯ คอยให้การต้อนรับ

23:00 น. ออกเดินทางสู่ อิสตันบูล ประเทศตุรกี โดยสายการบิน **TURKISH AIRLINES** เที่ยวบินที่ **TK 69** (ใช้เวลาบิน 10 ชม.) บริการอาหารและเครื่องดื่มบนเครื่องบิน

วันที่ 2 อิสตันบูล - คัปปาโดเกีย – เกอเรเม

05:15 น. เดินทางถึง ท่าอากาศยาน **ท่าอากาศยานใหม่** เมืองอิสตันบูล ประเทศตุรกี รอต่อเครื่องสู่เมืองคัปปาโดเกีย (เวลาท้องถิ่นช้ากว่าประเทศไทย 4 ชม.)

08.55 น. ออกเดินทางสู่ เมืองคัปปาโดเกีย โดยสายการบิน **Turkish Airline** เที่ยวบิน **TK 2026**

10.15 น. เดินทางถึง สนามบิน **Kayseri** ผ่านการตรวจเอกสารและรับกระเป๋าเรียบร้อยแล้ว มัคคุเทศก์ท้องถิ่นให้การต้อนรับ นำท่านไป รับประทานอาหารกลางวัน ณ ภัตตาคาร
หลังนำท่านเดินทางสู่ **เมืองคัปปาโดเกีย Cappadocia** ชมดินแดนที่มีภูมิประเทศอันน่าอัศจรรย์ ซึ่งในอดีตกาลมีกระแสน้ำภูเขาไฟที่ไหลออกมาปกคลุมพื้นที่เป็นบริเวณกว้าง แล้วทับถมเป็นเวลาหลายล้านปี และด้วยการกระทำของธรรมชาติ โดยการกัดเซาะของพายุลม ฝน หิมะ และ กาลเวลา ได้ปรุงแต่งดินแดนคัปปาโดเกียออกมาได้อย่างงดงาม แปลกตา และน่าอัศจรรย์ด้วยภูมิลักษณะต่างๆ เปรียบดังสวรรค์บนดินจนได้ชื่อว่า ดินแดนแห่งเทพนิยาย หรือดินแดนแห่งปล่องนางฟ้า **Fairy Chimney** คัปปาโดเกียยังได้รับการแต่งตั้งจากองค์การยูเนสโกให้เป็นเมืองมรดกโลกทางธรรมชาติและวัฒนธรรมแห่งแรกของตุรกีอีกด้วย เมืองคัปปาโดเกียมี **นครใต้ดิน Underground City** อยู่หลายแห่ง เกิดจากการขุดเจาะพื้นดินลงไป เพื่อใช้เป็นที่พักหลบซ่อนของชาวเมืองจากการรุกรานของข้าศึกในสมัยทำสงคราม ซึ่งนครใต้ดินที่ขึ้นชื่อและมีนักท่องเที่ยวไปเยี่ยมชมเยียนเยอะที่สุด คงหนีไม่พ้น นครใต้ดิน เมืองไคเมกสิ **Underground City Derinkuyu or Kaymakli** ที่มีความลึกถึง 11 ชั้น (ลึกที่สุดที่ 85 เมตร) พร้อมทั้งยังมีระบบระบายอากาศ และมีสภาพวิถีสวรรค์ความเป็นอยู่ใต้ดินพร้อมสรรพ ซึ่งนครใต้ดินนับเป็นสิ่งมหัศจรรย์ที่สร้างจากฝีมือมนุษย์อย่างหนึ่งก็ว่าได้



นำท่านเดินทางสู่ **เมืองเกอเรเม Goreme** นำท่านชม พิพิธภัณฑ์กลางแจ้ง**เมืองเกอเรเม Goreme Open Air Museum** ที่เป็นศูนย์กลางของศาสนาคริสต์ในช่วง ค.ศ. ที่ 9 เกิดจากความคิดของชาวคริสต์ที่ต้องการเผยแพร่ศาสนา โดยการขุดถ้ำเป็นจำนวน มากเพื่อสร้างโบสถ์ และยังเป็น การป้องกัน การรุกรานจากชนเผ่า ลัทธิอื่นที่ไม่เห็นด้วยกับศาสนาคริสต์อีกด้วย อิสระที่เยวชม และถ่ายรูปตามเหล่าอาคารบ้านเรือนของ ชาวเมืองคัปปาโดเกีย ที่เกิดจากการขุด เข้าไปในหินภูเขาไฟ และใช้เป็นที่อยู่อาศัย รวมถึงใช้เป็นศาสนสถานต่างๆ

จากนั้นนำท่านเดินทางสู่ **โรงงานทอพรม Carpet Factory** และ **โรงงานเซรามิค Pottery at Avanos Village** สินค้าคุณภาพดี และขึ้นชื่อของประเทศตุรกี ให้เวลาท่านเลือกซื้อตามอัธยาศัย

ค่ำ บริการอาหารค่ำ ณ ภัตตาคาร พิเศษ! นำท่านชม **โชว์ระบำหน้าห้อง** สไตส์พื้นเมือง ประเทศตุรกี



ที่พัก **UCHISAR KAYA HOTEL CAPPADOCIA** โรงแรมสไตล์ถ้ำ หรือเทียบเท่า กรณี โรงแรมเต็ม เราจะ** เปลี่ยนไปพักโรงแรมอื่นที่มาตรฐาน 4-5 ดาว หรือระดับเดียวกัน**เทียบเท่า

วันที่ 3 คัปปาโดเกีย - คอนย่า -คาราวันสไรน์- ปามุคคาเล่

เช้า บริการอาหารเช้า ณ ห้องอาหารของโรงแรม (สำหรับท่านที่เดินทางขึ้นบอลลูนกลับมารับประทานอาหารเช้า) **โปรแกรมเสริมพิเศษ....ขึ้นบอลลูน (จะไม่รวมอยู่ในค่าทัวร์)** สำหรับท่านใดที่สนใจขึ้นบอลลูนชมความงามของเมือง **คัปปาโดเกีย** จะต้องออกจากโรงแรม เวลา 05.00 น. ชมความงามของเมืองคัปปาโดเกียในอีกมุมหนึ่งที่หาชมได้ยาก ใช้เวลาอยู่บนบอลลูนประมาณ 1 ชั่วโมง (ค่าขึ้นบอลลูนไม่ได้รวมอยู่ในค่าทัวร์ ราคาประมาณ USD 240 ต่อ 1 ท่าน) **ประกันภัยที่ทำจากเมืองไทย ไม่ครอบคลุมการขึ้นบอลลูน และเครื่องร่อนทุกประเภทกิจกรรมนี้ขึ้นอยู่กับดุลยพินิจของท่าน****จะมีรถรับส่ง จากบริษัทบอลลูน มารับแต่เช้าตรู่ ประมาณ 05.00 น. (ตีห้า)



นำท่านเดินทางสู่ เมืองคอนย่า **Konya** อดีตเมืองหลวงของอาณาจักร เซลจุก ในช่วงปี ค.ศ. 1071 – 1308 รวมทั้งยังเป็นศูนย์กลางที่สำคัญของภูมิภาคแถบนี้ ท่านจะได้เพลิดเพลินกับ ทัศนียภาพที่งดงามตามธรรมชาติตลอดสองฝั่งทาง ของภูมิภาคตอนกลางของตุรกี ท่านจะได้ชมวิถีชีวิตตามชนบทและทัศนียภาพที่สวยงามของทุ่งหญ้าสลับกับภูเขา
ระหว่างทาง นำท่านแวะชม **คาราวานสไรน์** ที่พักแรมและที่แลกเปลี่ยนสินค้าระหว่างทางของชาวเติร์กในสมัยออตโตมัน ถ่ายรูปและเดินเล่นตามอัธยาศัย



เที่ยง บริการอาหารกลางวัน ณ ภัตตาคาร

ได้เวลาเดินทางต่อ ****พิเศษ**** ระหว่างทางนำท่านชม **ทุ่งดอกลาเวนเดอร์ ณ Kuyucak Village** แห่ง เมืองอิสปาร์ตา หรืออีกชื่อหนึ่งคือ The Lavender Village ที่บ้านสะพรั่งสวยงาม จะมีเฉพาะเดือน กลางเดือน มิถุนายน - สิงหาคม ของทุกปี เท่านั้น



ได้เวลานำท่านเดินทางสู่ **เมืองปามุคคาเล่ Pamukkale** เมืองที่มีน้ำพุเกลือแร่ร้อนไหลทะลุขึ้นมาจากใต้ดิน ผ่านซากปรักหักพังของเมืองเก่าแก่สมัยกรีกก่อนที่ไหลลงสู่หน้าผาผลจากการไหลของน้ำพุเกลือแร่ร้อนนี้ ได้ก่อให้เกิดทัศนียภาพของน้ำตกลสีขาวเป็นชั้นๆ หลายชั้น และผลจากการแข็งตัวของแคลเซียมทำให้เกิดเป็นแก่งหินสีขาวราวหิมะขวางทางน้ำเป็นทางยาว ซึ่งมีความงดงามมาก เรียกปรากฏการณ์นี้ว่า **ปราสาทปุยฝ้าย**

ค่ำ บริการอาหารค่ำ ณ ภัตตาคาร

ที่พัก **PAMUKKALE TRIPOLIS HOTEL 4*** หรือเทียบเท่า

วันที่ 4

ปามุคคาเล่ - เอฟฟิซุส - คูซาดาซี

เช้า บริการอาหารเช้า ณ ห้องอาหารของโรงแรม
นำท่านชม **ปราสาทปูยฝ้าย** เมืองแห่งน้ำพุเกลือแร่ร้อนที่ซึ่งในอดีตชาวโรมันเชื่อว่า น้ำพุร้อนดังกล่าวรักษาโรคได้ จึงได้สร้าง เมืองฮีเยราโพลิส **Hierapolis** ล้อมรอบ ท่านจะได้สัมผัสเมืองโบราณอีกแห่งหนึ่ง ซึ่งสร้างขึ้นในสมัยโรมัน



เที่ยง บริการอาหารกลางวัน ณ ภัตตาคาร

นำท่านแวะ **โรงงานเครื่องหนัง** ซึ่งมีชื่อเสียงโด่งดังของประเทศตุรกี นำท่านเดินทางสู่ เมืองเอฟฟิซุส **City of Ephesus** เมืองโบราณที่มีการบำรุงรักษาไว้เป็นอย่างดีเมืองหนึ่งเคยเป็นที่อยู่ของชาวโยนิก จากกรีก ซึ่งอพยพเข้ามาปักหลักสร้างเมือง ซึ่งรุ่งเรืองขึ้นในศตวรรษที่ 6 ก่อนคริสตกาล ต่อมาถูกรุกรานเข้ายึดครองโดยพวกเปอร์เซียและกษัตริย์อเล็กซานเดอร์มหาราชภายหลังเมื่อโรมันเข้าครอบครองก็ได้สถาปนา **เอฟ**



ฟิซุส ขึ้นเป็นเมืองหลวงต่างจังหวัดของโรมัน นำท่านเดินบนถนนหินอ่อนผ่านใจกลางเมืองเก่าที่สองข้างทางเต็มไปด้วยซากสิ่งก่อสร้างเมื่อสมัย 2,000 ปีที่แล้ว ไม่ว่าจะเป็นโรงละครกลางแจ้งที่สามารถจุผู้ชมได้กว่า 30,000 คน ซึ่งยังคงใช้งานได้จนถึงปัจจุบันนี้ นำท่านชม ห้องอาบน้ำแบบโรมันโบราณ **Roman Bath** ที่ยังคงเหลือร่องรอยของห้องอบไอน้ำให้เห็นอยู่จนถึงทุกวันนี้ ห้องสมุดโบราณที่มีวิธีการเก็บรักษาหนังสือไว้ได้เป็นอย่างดีทุกสิ่งทุกอย่างล้วนเป็นศิลปะแบบ เฮเลนนิสติกที่มี ความอ่อนหวานและฝีมือประณีต
นำท่านเยี่ยมชม **House of Virgin Mary** ณ เมืองเอฟฟิซุส ตุรกีสถานที่สำคัญของชาวคริสเตียน และชาวมุสลิม ซึ่งเชื่อกันว่าเป็นที่สุดท้ายที่พระแม่มารีย์อาศัยอยู่ และสิ้นพระชนม์ในบ้านหลังนี้ เมื่อเดินเข้าไปในบริเวณ จะเห็นบ่อน้ำสำหรับพิธีบัพติศมา ซึ่งสร้างในศตวรรษที่ 6 โดยพระเจ้าจัสติเนียน แห่งจักรวรรดิไบแซนไทน์ (Byzantine Empire) ผู้ทรงมุ่งมั่นที่จะยึดแคว้นของจักรวรรดิโรมันเดิมที่ถูกพวกอนารยชนบุกทำลายกลับคืนมา พระองค์ได้บูรณะ และสร้างโบสถ์ขึ้น ณ ที่แห่งนี้ แต่ หลังจากพระเจ้าจัสติเนียนบูรณะที่แห่งนี้ในศตวรรษที่ 6 ดินแดนนี้ก็สูญหายเมื่อชาวอาหรับมุสลิมได้เข้ามายึดครอง ผู้คนก็สืบลี้หนีไป จนศตวรรษที่ 19 หญิงสาวชาวเยอรมันชื่อ แอนนา แคเทอริน เอ็มเมอร์ริช (Anna Catherine Emmerich) เธอฝันเห็นป่า และทางเดิน.. สูดทางเดินเธอเห็นพระแม่มารีย์ ซึ่งตัวเธอนั้นตาบอดแต่กำเนิด และเธอไม่เคยมา

สถานที่แห่งนี้เลย เธอฝันซ้ำแล้วซ้ำเล่า เธอจึงตัดสินใจเล่ารายละเอียดต่างๆ ที่เธอฝันเห็นให้พระฟัง จึงได้มีการค้นหาตามคำบอกเล่า และคิดว่าน่าจะเมืองเซลซุสแห่งนี้ จึงได้เดินทางมาและเห็นสิ่งต่างๆ เห็นบ้านตาม



คำเล่านั้น และพบในปี ค.ศ. 1891 บ้านนี้เป็นบ้านอิฐชั้นเดียว มี 2 ห้องไม่ใหญ่นัก เชื่อว่าร่างของนางมารีถูกฝังไว้ลึก 100 เมตร

คำ บริการอาหารค่ำ ณ ภัตตาคาร

ที่พัก **ISMIR BLANCA HOTEL 4*** หรือเทียบเท่า

วันที่ 5 | คูซาดาซี - เปอร์กามัม - ชานัคคาเล่

เช้า บริการอาหารเช้า ณ ห้องอาหารของโรงแรม
นำท่านเดินทางสู่ เมืองเปอร์กามัม Pergamum ชมความสวยงามของ วิหารอะโครโพลิส Acropolis ซึ่งถูกกล่าวขวัญว่าเป็นประหนึ่งดินแดนในเทพนิยายซึ่งสิ่งก่อสร้างที่มีขนาดใหญ่ที่มีชื่อเสียงคือ โรงละครที่ชั้นที่สุดในโลก ซึ่งจุผู้ชมได้ถึง 10,000 คน



เที่ยง บริการอาหารกลางวัน ณ ภัตตาคาร

บ่าย นำท่านเดินทางสู่ เมืองชานัคคาเล่ Canakkale ซึ่งตั้งอยู่ริมทะเลมาร์มาร่า ตัดกับทะเลอีเจียนซึ่งเป็นที่ตั้งกรุงทรอย นำท่านถ่ายรูปคู่กับม้าไม้จำลองแห่งทรอย สร้างขึ้นเพื่อดึงดูดนักท่องเที่ยวจากทั่วโลกที่หลงใหลในมหากาพย์อีเลียด (Hollywood of Troy) ม้าไม้ที่มีชื่อเสียงโด่งดังมากที่สุดจากมหากาพย์ภาพยนตร์เรื่องทรอย (Troy) เป็นหนึ่งในอารยธรรมโบราณอันชาญฉลาดในสมัยนั้นที่ชาวกรีกใช้อุบายส่งม้าไม้ให้เมืองทรอยเพื่อเป็นของขวัญแต่ได้แอบบรรจุคนมาในม้าไม้เพื่อเข้ามาเปิดประตูเมืองทรอย ทำให้ทหารเข้าเมืองจนทำให้เมืองทรอยล่มสลาย ซึ่งเปรียบเสมือนสัญลักษณ์อันชาญฉลาดด้านกลการศึกของนักรบโบราณ



ค่าที่พัก บริการอาหารค่ำ ณ ภัตตาคาร
CANAKKALE IRIS HOTEL 4* หรือเทียบเท่า

วันที่ 6 เมืองเก่าทรอย Ancient Troy - อิสตันบูล – ตลาดสไปซ์

เช้า บริการอาหารเช้า ณ ห้องอาหารของโรงแรม
 นำท่านเดินทางสู่ **เมืองทรอย Ancient Troy** เมืองที่มีชื่อเสียงมาแต่ในอดีต ถูกสร้างขึ้นมาประมาณ 4,000 ปีมาแล้ว ชม **ม้าไม้จำลองแห่งเมืองทรอย Wooden Horse of Troy** ซึ่งเปรียบเสมือนสัญลักษณ์อันชาญฉลาดด้านกลศึกของนักรบโบราณ โดยเป็นสาเหตุทำให้กรุงทรอยแตก สู่เมือง Troy ตำนาน เรื่องราวของ 'สงครามกรุงทรอย' (Trojan War) หรือที่รู้จักกันในชื่อ 'สงครามม้าไม้' นั้น เป็นการสู้รบกันระหว่างกองทัพของชาวกรีกและกองทัพของชาวทรอยหรือชาวโทรจัน ชนวนเหตุของสงครามเกิดจากการที่ 'เจ้าชายปารีส'



แห่งทรอย ได้ไปลักพาตัว **'เจ้าหญิงเฮเลน'** ซึ่งเป็นชายาของ **'พระเจ้าเมเนลอส'** กษัตริย์นครสปาร์ตาแห่งกรีก ซึ่งถือเป็นการหยามเกียรติและศักดิ์ศรีของ **'พระเจ้าเมเนลอส'** เป็นอย่างมาก จึงได้เกิดสงครามแย่งชิงตัว **'เจ้าหญิงเฮเลน'** ขึ้น มีการสู้รบกันเป็นเวลานานถึง 10 ปี ในที่สุดกองทัพกรีกก็ได้คิดแผนการที่จะตีกรุงทรอย โดยการออกแบบสร้างม้าไม้จำลอง หรือที่เรียกกันว่า **'ม้าไม้เมืองทรอย'** ม้าไม้ขนาดใหญ่ยักษ์แต่ข้างในกลวงเพื่อที่จะได้ซ่อนทหารกรีกเอาไว้ภายในได้ แล้วมอบให้กับกรุงทรอยเสมือนเป็นของขวัญและเป็นนิยามว่ากองทัพกรีกยอมแพ้ต่อกองทัพของชาวทรอยอย่างราบคาบและเมื่อชาวทรอยได้นำม้าไม้โทรจันเข้ามายังเมือง ตกดึกทหารกรีกที่ซ่อนตัวอยู่ในม้าโทรจันก็แอบออกมา และเปิดประตูเมืองให้กองทัพกรีกที่ชุมนุมอยู่ด้านนอกเข้ามาข้างใน จนสุดท้ายกองทัพกรีกก็สามารถยึดเมืองทรอยได้อย่างง่ายดาย มีหน้าซำยังเผาทำลายเมืองทั้งเมืองทิ้งอีกด้วย

เที่ยง บริการอาหารกลางวัน ณ ภัตตาคาร
 บ่าย นำท่านเดินทางสู่ **เมืองอิสตันบูล Istanbul** เมืองที่มีความสำคัญที่สุดและเป็นเมืองที่มีประชากรหนาแน่นมากที่สุดในตุรกี เป็นเมืองที่ตั้งอยู่ริมช่องแคบบอสฟอรัส **Bosphorus** เดิมชื่อว่า **คอนสแตนติโนเปิล** ซึ่งเป็น

อาณาจักรที่ยิ่งใหญ่ในประวัติศาสตร์ เป็นเมืองสำคัญของชนเผ่าจำนวนมากในบริเวณนั้น จึงส่งผลให้อิสตันบูลมีชื่อเรียกแตกต่างกันออกไป เช่น **ไบแซนเทียม คอนสแตนติ โนเป็ล** เข้าถึง เมืองอิสตันบูล มีเวลา นำท่านเดินทางสู ย่านช้อปปิ้ง **Candy Shop** และ **ตลาดสไปซ์ Spice Market** หรือตลาดเครื่องเทศ ท่านสามารถเลือกซื้อของฝากคุณภาพดีได้ในราคาขอมเยาไม่ว่าจะเป็นเครื่องประดับชา กาแฟ ผลไม้อบแห้ง หรือเตอกิสติไลท์ สินค้าอันเลื่องชื่อของตุรกีซึ่งมีให้เลือกซื้อมากมาย อิสระรับประทานอาหารค่ำ (มีคฤหาสน์และหัวหน้าทัวร์นำท่านรับประทานอาหาร)



ที่พัก **GOLDEN WAY HOTEL *4** หรือเทียบเท่า

วันที่ 7 **กรุงอิสตันบูล-สุเหร่าสีน้ำเงิน-ฮิปโปโดรม - สุเหร่าเซนต์โซเฟีย - ล่องเรือ - TAKSIM SQUARE**

เช้า บริการอาหารเช้า ณ ห้องอาหารของโรงแรม

นำท่านชม **สุเหร่าสีน้ำเงิน (BLUE MOSQUE) หรือ SULTAN AHMET MOSQUE** ถือเป็นสุเหร่าที่มีสถาปัตยกรรมเป็นสุดยอดของ 2 จักรวรรดิ คือ ออตโตมันและไบแซนไทน์ เพราะได้รวบรวมเอาองค์ประกอบจากวิหารเซนต์โซเฟียผนวกกับสถาปัตยกรรมแบบอิสลามดั้งเดิม ถือว่าเป็นมัสยิดที่ใหญ่ที่สุดในตุรกี

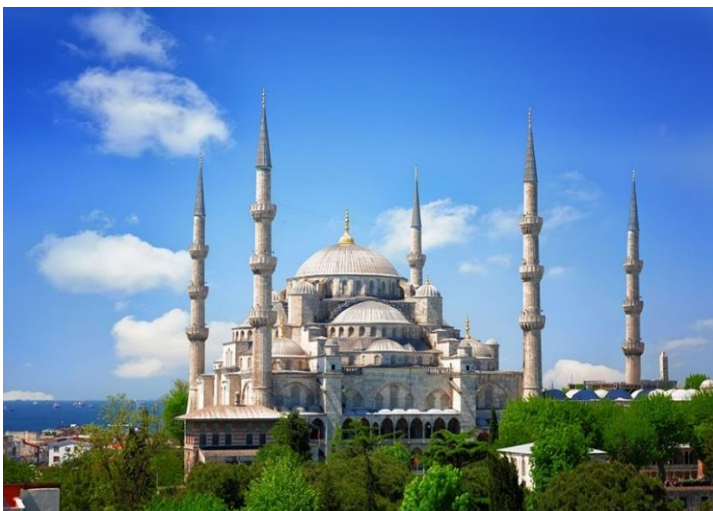

สามารถจุคนได้เรือนแสน ใช้เวลาในการก่อสร้างนานถึง 7 ปี ระหว่าง ค.ศ.1609-1616 โดย

ตั้งชื่อตามสุลต่านผู้สร้างซึ่งก็คือ Sultan Ahmed นั่นเอง นำทุกท่านสู่ **จัตุรัสสุลต่านอะห์เมตหรือฮิปโปโดรม (HIPPODROME)** สนามแข่งม้าของชาวโรมัน จุดศูนย์กลางแห่งการท่องเที่ยวเมืองเก่า สร้างขึ้นในสมัยจักรพรรดิ เซปติมิอุสเซเวอรัสเพื่อใช้เป็นเวทีแสดงกิจกรรมต่างๆของชาวเมือง ต่อมาในสมัยของจักรพรรดิคอนสแตนตินฮิปโปโดรมได้รับการขยายให้กว้างขึ้นตรงกลางเป็นที่ตั้งแสดงประติมากรรมต่างๆซึ่งส่วนใหญ่เป็น

ศิลปะในยุคกรีกโบราณในสมัยออตโตมันสถานที่แห่งนี้ใช้เป็นที่จัดงานพิธีแต่ในปัจจุบันเหลือเพียงพื้นที่ลานด้านหน้ามัสยิดสุลต่านอะห์เมตซึ่งเป็นที่ตั้งของเสาโอเบลิกส์ 3 ต้น คือเสาที่สร้างในอียิปต์เพื่อถวายแก่ฟาโรห์ทุตโมซิสที่ 3 ถูกนำกลับมาไว้ที่อิสตันบูลเสาต้นที่สอง คือ เสาสูง และเสาต้นที่สาม คือเสาคอนสแตนตินที่ 7

เที่ยง บริการอาหารกลางวัน ณ ภัตตาคาร

จากนั้นนำท่านชมและถ่ายรูป **สุเหร่าเซนต์โซเฟีย Mosque of Hagia Sophia** หรือชื่อในปัจจุบัน คือ พิพิธภัณฑสถานฮาโซฟีอา หรือฮาเจียโซเฟีย **Hagia Sophia Museum** เดิมเคยเป็นโบสถ์ของคริสต์ศาสนานิกายออร์ทอดอกซ์ ต่อมาถูกเปลี่ยนเป็นสุเหร่า และในปัจจุบันได้กลายมาเป็นพิพิธภัณฑสถานสุเหร่าเซนต์โซเฟีย ถือเป็นสิ่งก่อสร้างที่ยิ่งใหญ่ที่สุดแห่งหนึ่ง และมักถูกจัดให้อยู่ในรายการ 1 ใน 7 สิ่งมหัศจรรย์ของโลกยุคกลาง ซึ่งจุดเด่นอยู่ที่ยอดโดมขนาดมหึมากลางวิหาร และนับเป็นตัวอย่างที่ดีที่สุดของสถาปัตยกรรมแบบไบแซนไทน์



ท่านเดินทางสู่ ย่าน **TAKSIM SQUARE** เป็นสถานที่สำคัญที่มีชื่อเสียงและนับว่าเป็นหัวใจ ของ เมืองอิสตันบูลเลยทีเดียว ซึ่ง ไฮไลท์ของ TAKSIM SQUARE อีกอย่างหนึ่ง ก็คือ รถรางสีแดงสด ที่วิ่งจาก จัตุรัส ทักษิม ไปตามถนน ไกล่กับ สถานีทูเนล ซึ่งเป็นสถานีรถไฟใต้ดิน ที่เก่าแก่ที่สุดในโลกเป็นอันดับสอง อิสระให้ท่านเดินเที่ยวชม **ISTIKLAL STREET** หรือที่เรียกว่า Grand Avenue Of Pera เป็นเส้นทางที่มีชื่อเสียงและดีที่สุดในเมือง อิสตันบูล ตั้งอยู่บนย่านเก่าแก่ ซึ่งถนนเส้นนี้ หอดยาวจาก จัตุรัส ทักษิม (TAKSIM SQUARE) ไปจนถึงสถานี เบโยกลู (BEYOGLU STATION) เป็นถนนคนเดินที่หรูหรา ยาว 1.4 กม. มีร้านค้า ร้านอาหาร ซื้ดตั้ง ให้ทุกท่านได้เยี่ยมชมอย่างเพลิดเพลิน และมีอาคารที่รายล้อมด้วย อาคารยุค ออตโตมัน ตอนปลาย มีสถาปัตยกรรมที่สวยงาม เป็นที่ดึงดูด นักท่องเที่ยวที่ชื่นชอบ เป็นอย่างมาก *****อาหารค่ำตามอัธยาศัย หรือสนใจจองอาหารร้าน Nusr-Et Steakhouse (Salt Bae) รายการอาหาร the**



supplement at 120 USD per person with menu: Goat Cheese Salad, Onion Flower, Spinach, Baked Potato or Home Made Fries, Beef Fillet, Marinated Sliced Beef, Rock of Lamb, 1 Soft Drink, Water)

ได้เวลาอันสมควรนำท่านเดินทางกลับโรงแรม หรือท่านจะนั่งดื่มท่องราตรี (กรุณาแจ้งหัวหน้าทัวร์และมัคคเทศก์ให้ทราบด้วย)

ที่พัก **GOLDEN WAY HOTEL *4** หรือเทียบเท่า

วันที่ 8 นั่งกระเช้าขึ้น Pierre Loti Hill – มัสยิดซิวเลย์มานิเย -Balat - Zorlu Shopping

เช้า บริการอาหารเช้า ณ ห้องอาหารของโรงแรม

พิเศษ...เช้านี้เปิดโปรแกรมกันด้วยการนำท่านนั่งกระเช้าขึ้นไปสู่เนินเขาเป็ลลอทท์ (Pierre Loti Hill) เนินเขาซึ่งสามารถเห็นวิวของ **โกลเดนฮอร์น (Golden Horn)** และเมืองอิสตันบูลได้อย่างสวยงามกว้างไกล ชื่อ "**เป็ลลอทท์**" นั้นเขาตั้งขึ้นเพื่อเป็นเกียรติแก่ Julien Viaud ลูกนารีชาวฝรั่งเศสผู้เป็นนักประพันธ์ซึ่งมาเยี่ยม



เยือนอิสตันบูลเมื่ออายุเพียง 26 ปีและหลงใหลในวัฒนธรรมออตโตมันและความสวยงามของเมืองนี้ทำให้กลายเป็นขาประจำในเวลาต่อมาและมาพักที่ Eyüp เขาเขียนหนังสือเกี่ยวกับตุรกี เกมมีนวนิยายที่เขาตั้งชื่อตามชื่อสาวชาวออตโตมันอีกด้วย ในปี 1921 รัฐบาลได้ส่งสาส์นขอขอบคุณเขาสำหรับการสนับสนุนในสงครามอิสราเอลและได้ตั้งชื่อเขาเป็นชื่อถนนและร้านค้าที่เนินเขา Eyüp ซึ่งก็ยังคงเรียกชื่อเนินเขาเป็ลลอทท์กันมาจนถึงทุกวันนี้ อิสระให้ท่านได้ถ่ายรูปและนั่งดื่มกาแฟและชมวิวพันล้านตามอัธยาศัย

จากนั้นนำท่านเยี่ยมชม **มัสยิดซิวเลย์มานิเย (Süleymaniye Mosque)** เป็นมัสยิดหลวงของออตโตมันที่ตั้งอยู่ในอิสตันบูลในตุรกี เป็นมัสยิดที่ใหญ่เป็นที่สองของอิสตันบูลและเป็นสิ่งก่อสร้างที่เป็นที่รู้จักกันดีที่สุดของเมืองสิ่งก่อสร้างหนึ่งมัสยิดซิวเลย์มานิเยสร้างตามพระบรมราชโองการของสุลต่านสุลัยมานแห่งจักรวรรดิออตโตมัน โดยมีมาร์ ซินานเป็นสถาปนิก เป็นสถาปัตยกรรมแบบอิสลาม ที่เริ่มก่อสร้างในปี ค.ศ. 1550 และ



สร้างเสร็จในปี ค.ศ. 1557 ซินานมีความเห็นว่าการออกแบบของมัสยิดเป็นสถาปัตยกรรมที่เป็นการถ่วงดุลยภาพกับของอะยาโซเฟียของไบแซนไทน์ที่มาเปลี่ยนเป็นมัสยิดในรัชสมัยของสุลต่านเมห์เหม็ดที่ 2 และเป็น

ลักษณะการก่อสร้างที่ใช้เป็นแบบอย่างในการก่อสร้างมัสยิดหลายแห่งในเมืองอิสตันบูลต่อมา ลักษณะสถาปัตยกรรมของซินานเป็นสถาปัตยกรรมที่มีความสมดุล และอาบด้วยแสงที่เป็นการตีความหมายที่มาจากรากฐานของสถาปัตยกรรมออตโตมันก่อนหน้านี้ และรวมทั้งอะยาโซเพียงเอง นักเขียนบางคนเสนอว่าอาจจะ เป็นได้ว่าการติดต่อระหว่างอิตาลีและอิสตันบูลอาจจะมีส่วนในการมีอิทธิพลต่อความคิดของซินานในการ สร้างความสมดุลของสิ่งก่อสร้างและการสร้างทรงที่มีเหตุผล (rational forms)

เที่ยง บริการอาหารกลางวัน ณ ภัตตาคาร

บ่าย นำท่านเที่ยวย่าน **Balat** อาคารบ้านเรือนสีสันคัลเลอร์ฟูล เป็นย่านที่เก่าแก่และสวยงามน่าตื่นตาตื่นใจเมื่อ ได้มาเยือน ตั้งอยู่ที่เมืองอิสตันบูล ประเทศตุรกีเมื่อได้ย่างกรายเข้ามาที่ถนนปูด้วยหินก้อนโตๆ ซึ่งมีอาคารอัน เก่าแก่ทางประวัติศาสตร์ คุณจะรู้สึกว่ที่นี่ไม่เหมือนที่ไหนในอิสตันบูลและที่ใดๆ บนโลกใบนี้ แม้ว่าบ้านเรือน ที่มีลักษณะเป็นตึกเหล่านี้ จะมีสีส้มแจ่มจรัส แต่มีอายุมากกว่า 50 ปีมาแล้ว ซึ่งในบางหลังมีอายุกว่า 200 ปี บ้านไม้เหล่านี้ถูกถ่ายภาพกลับไปมากมายมากที่สุดในเมืองอิสตันบูล ที่นี่เป็นสถานที่ยอดนิยมเป็นอย่างมาก ปัจจุบันมีคาเฟ่และร้านอาหารมากมาย ตั้งอยู่ที่นี้ อิสระให้ท่านได้เดินเล่นชิวๆ ดื่มเครื่องดื่มเย็น ถ่ายรูปกัน ตามอัธยาศัย



นำท่าน **ล่องเรือช่องแคบบอสฟอรัส** จุดที่บรรจบกันของทวีปยุโรปและเอเชีย ซึ่งทำให้ประเทศตุรกีได้รับสมญา นามว่า ดินแดนแห่งสองทวีป ช่องแคบบอสฟอรัสยังเป็นจุดยุทธศาสตร์สำคัญเนื่องจากเป็นเส้นทางเดินเรือที่ เชื่อมทะเลดำทะเลเมดิเตอร์เรเนียน เราจะได้เห็นป้อมปืนที่ตั้งเรียงรายอยู่ตามช่องแคบได้แก่ **Rumeli Castle และ Anatolia Castle** โดยจุดชมวิวที่สำคัญคือสะพานแขวนบอสฟอรัส เชื้อให้รถยนต์สามารถวิ่งข้ามฝั่งยุโรป และเอเชียได้ สร้างเสร็จในปี ค 1973.ศ.มีความยาวทั้งสิ้น เมตร และได้กลายเป็นสะพานแขวนที่ยาว 1,560 (21 ปัจจุบันตกไปอยู่อันดับที่) ของโลกในสมัยนั้น 4 เป็นอันดับขณะที่ล่องเรือพร้อมดื่มด่ำกับบรรยากาศสอง ข้างทาง ซึ่งสามารถมองเห็นได้ไม่ว่าจะเป็นพระราชวังโดลมาบาเช่และบ้านเรือนของบรรดาเหล่าเศรษฐีที่สร้าง ได้สวยงามตระการตา



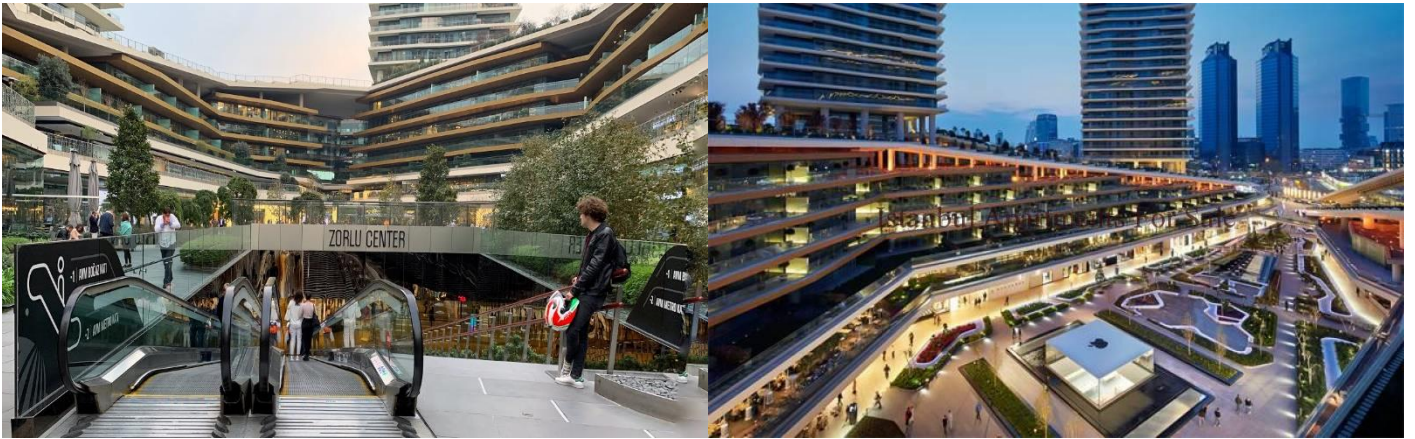

ก่อนอำลาเมืองอิสตันบูล นำท่านช้อปปิ้งให้ชะใจก่อนกลับ ณ ห้างสรรพสินค้าขนาดใหญ่ **Zorlu Shopping Center** ภายในศูนย์การค้ามีร้านค้ามากกว่า 200 แห่ง ประกอบด้วยร้านค้าแบรนด์หรู เช่น Beymen, Atelier Rebul, Vakko, COS, Moncler, Bulgari, Pomellato, Louis Vuitton, Fendi, Lanvin, Dior, Miu Miu, Burberry, Tory Burch, Michael Kors และ Valentino เช่นกัน เป็น Apple Store แห่งแรก ของตุรกี ร้านค้าที่ใหญ่ที่สุดของ Beymen ในศูนย์ครอบคลุมพื้นที่ 10,000 ตารางเมตร (110,000 ตารางฟุต) เต็มไปด้วย "สินค้าแฟชั่นทุกอย่างเท่า ที่จะจินตนาการได้ ตั้งแต่เสื้อผ้าสำเร็จรูปไปจนถึงเสื้อผ้าฤดูตุรกี เครื่องสำอางไปจนถึงของตกแต่งบ้าน Atelier Rebul เป็นเจ้าของโดย Rebul ร้านขายยาที่เก่าแก่ที่สุดของอิสตันบูล และเป็นบูติกที่จำหน่ายผลิตภัณฑ์เพื่อความงามที่สร้างขึ้นเป็นพิเศษ รวมถึงลาเวนเดอร์ ชาเขียว หรือดอกมะลิ ร้านอาหารและคาเฟ่นานาชาติมากมาย 40 แห่งรวมทั้ง Eataly, Jamie's Italian และ Tom's Kitchen (อาหารค่ำอิสระ)

ได้เวลาอันสมควร นำท่านเดินทางสู่ **ท่าอากาศยานใหม่ เมืองอิสตันบูล ประเทศตุรกี**

วันที่ 9 | สมุทรปราการ (ท่าอากาศยาน สุวรรณภูมิ) ประเทศไทย

- 01.45 น. เhierฟ้าสู่ กรุงเทพมหานครโดยสายการบิน **Turkish Airlines** เที่ยวบินที่ TK-68 ใช้เวลาเดินทางประมาณ 10 ชั่วโมง (บริการอาหารและเครื่องดื่มบนเครื่อง)
- 15.25 น. คณะเดินทางกลับถึง สนามบินสุวรรณภูมิกรุงเทพมหานคร ด้วยความสวัสดิภาพและความประทับใจ

@@@@@@@@@@@@@@@@

รายการท่องเที่ยวอาจเปลี่ยนแปลงได้ ทั้งนี้โดยคำนึงถึงประโยชน์ของลูกค้าเป็นสำคัญ***
 ก่อนทำการจองทัวร์ทุกครั้ง กรุณาอ่านโปรแกรมอย่างละเอียดทุกหน้า และทุกบรรทัด เนื่องจากทางบริษัทฯ จะอิงตามรายละเอียดของโปรแกรมที่ขายเป็นหลัก

วันเดินทาง	หมายเหตุ	ราคาทัวร์ (บาท / ท่าน) พักห้องละ 2 ท่าน				
		ผู้ใหญ่	เด็กไม่เกิน 12 ปี พักกับผู้ใหญ่ (มีเตียง)	เด็กไม่เกิน 12 ปี พักกับผู้ใหญ่ (ไม่มีเตียง)	พักเดี่ยว	วีซ่า -
01 - 09 กรกฎาคม 2565 **ฉลองเปลี่ยนชื่อประเทศ	** ลด1000	37,999	36,999	35,999	7,900	-
03 - 11 กรกฎาคม 2565 **ฉลองเปลี่ยนชื่อประเทศ	** ลด1000	37,999	36,999	35,999	7,900	-

เงื่อนไขการเดินทางระหว่างสถานการณ์โควิด19

1. เอกสารจะต้องเตรียมก่อนการเดินทาง

- พาสปอร์ตตัวจริง (เหลืออายุการใช้งานมากกว่า 6 เดือน)
- วัคซีนพาสปอร์ต หรือเอกสารรับรองการฉีดวัคซีนโควิด 19 ครบ 2-3 เข็ม (ชื่อภาษาอังกฤษ)

การจองและชำระเงิน

- กรุณาชำระค่ามัดจำท่านละ 15,000.- บาท ภายใน 3 วัน หลังจองเดินทาง ***
- กรุณาชำระค่าบริการส่วนที่เหลือทั้งหมดก่อนการเดินทาง 30 วัน

อัตราค่าบริการนี้รวม

- ค่าตัวเครื่องบินไป – กลับพร้อมคณะ สายการบิน **TURKISH AIRLINES**
- ค่าตัวเครื่องบินภายในประเทศ 1 เที่ยวบินสายการบิน **TURKISH AIRLINES**
- ค่าที่พักโรงแรมระดับมาตรฐานหรือเทียบเท่า 4-5 ดาว และพักโรงแรมสโตนส์ 1 คืน ทรัพย์ห้องละ 2 ท่าน (ในกรณีมีงานเทรดแฟร์ การแข่งขันกีฬา หรือกิจกรรมอื่นๆ ทางบริษัทขอสงวนสิทธิ์ในการย้ายพักในเมืองใกล้เคียงแทน อาจจะมีการปรับเปลี่ยนโปรแกรมตามความเหมาะสม)
- ค่าอาหารครบทุกมื้อ ตามที่ระบุในรายการ ทางบริษัทจึงขอสงวนสิทธิ์ในการเปลี่ยนแปลง
- ค่ารถรับ – ส่งสนามบิน และตลอดรายการทัวร์
- ค่าอัตราเข้าชมสถานที่ต่างๆ ที่ระบุไว้ในรายการ
- ค่ามัดคฤเทศก์ของบริษัทนำเที่ยว และการอำนวยความสะดวกตลอดการเดินทาง
- ค่าประกันภัยอุบัติเหตุระหว่างการเดินทางในวงเงิน ท่านละ 2,000,000 บาท (เงื่อนไขตามกรมธรรม์)
- หมายเหตุ ** ในกรณีลูกค้าท่านใดสนใจ ซื้อประกันการเดินทางเพื่อให้ครอบคลุมในเรื่องสุขภาพ ท่านสามารถสอบถามรายละเอียดเพิ่มเติมได้ที่เจ้าหน้าที่ของบริษัท** **อัตราเบี้ยประกันเริ่มต้น 390 บาท ขึ้นอยู่ระยะเวลาการเดินทาง**
- ค่ารถปรับอากาศนำเที่ยวตามรายการที่ระบุ พร้อมพนักงานขับรถที่ชำนาญทาง (ไม่รวมทิปพนักงานขับรถ)

อัตราค่าบริการนี้ไม่รวม

- ค่าบริการ และค่าใช้จ่ายส่วนตัวที่ไม่ได้ระบุในรายการ
ค่าทิปมัดคฤเทศก์ท้องถิ่น, พนักงานขับรถ, เจ้าหน้าที่ตามธรรมเนียมคือ 90 USD /ท่าน (เก็บสนามบินในวันเดินทาง)
- **ค่าทิปหัวหน้าทัวร์ไทย ขึ้นอยู่ความพึงพอใจในการให้บริการ ตามความเหมาะสม**
- ค่าน้ำหนักกระเป๋าเดินทางในกรณีที่เกินกว่าสายการบินกำหนด ฉะนั้นกระเป๋าจะต้องไม่เกินน้ำหนักดังนี้
กระเป๋าโหลดใต้เครื่องบินจำนวนไม่เกินท่านละ 2 ใบ รวมกันไม่เกิน 30 กิโลกรัม และกรณีถือขึ้นเครื่องได้ไม่เกิน 7 กิโลกรัม สำหรับระหว่างประเทศ ไม่เกิน 20 กิโลกรัม สำหรับในประเทศตุรกี (เพิ่มน้ำหนักแฉ่งล่วงหน้าก่อนเดินทาง 3-7 วัน ราคาหน้าเคาน์เตอร์จะแพงกว่าจองล่วงหน้าราคา 5 กก. 350-400 บาท)
- ค่าธรรมเนียมหนังสือเดินทาง อาหารที่สั่งเพิ่ม ค่าโทรศัพท์ ค่าช้อปปิ้ง ฯลฯ
- ค่าอาหารที่ไม่ได้ระบุไว้ในรายการ และสำหรับราคานี้ทางบริษัทจะไม่รวมค่าภาษีท่องเที่ยวหากมีการเก็บเพิ่ม
- ค่าทำใบอนุญาตกลับเข้าประเทศของคนต่างชาติ หรือคนต่างด้าว
- ค่าภาษีมูลค่าเพิ่ม 7%, ค่าภาษีหัก ณ ที่จ่าย 3%
- ค่าน้ำหนักกระเป๋าสัมภาระ ที่หนักเกินสายการบินกำหนด
- ค่ายกกระเป๋าเดินทางใบใหญ่ในโรงแรม
- ราคานี้สำหรับคนไทยเท่านั้น คนต่างชาติเพิ่มราคาทัวร์ท่านละ 3,000 บาท

เงื่อนไขยกเลิกการจอง :

- เนื่องจากยกเลิกก่อนการเดินทาง 45 วันขึ้นไป คืนเงินค่าทัวร์โดยหักค่าใช้จ่ายที่เกิดขึ้นจริง
- ยกเลิกก่อนการเดินทาง ก่อน 30 – 44 วัน คืนเงิน 75 % ของค่าทัวร์ หรือหักค่าใช้จ่ายตามจริง เช่น ค่ามัดจำตัวเครื่องบิน โรงแรม และค่าใช้จ่ายจำเป็นอื่นๆ
- ยกเลิกก่อนการเดินทาง ก่อน 20 – 29 วัน คืนเงิน 50 % ของค่าทัวร์ หรือหักค่าใช้จ่ายตามจริง เช่น ค่ามัดจำตัวเครื่องบิน โรงแรม และค่าใช้จ่ายจำเป็นอื่นๆ
- ยกเลิกการเดินทาง น้อยกว่า 20 วัน ขอสงวนสิทธิ์ไม่คืนเงินค่าทัวร์ที่ชำระแล้วทั้งหมด
- หากมีการยกเลิกการเดินทางโดยไม่ใช่ความผิดของบริษัททัวร์ ทางบริษัทขอสงวนสิทธิ์ไม่รับผิดชอบ และ คืนค่าทัวร์ส่วนใดส่วนหนึ่งให้ท่านได้ไม่ว่ากรณีใดๆทั้งสิ้น เช่น สถานทูตปฏิเสธวีซ่า ดำเนินตรวจคนเข้าเมือง นโยบายห้ามเข้าออกประเทศ ฯลฯ

- กรณีต้องการเปลี่ยนแปลงผู้เดินทาง (เปลี่ยนชื่อ) จะต้องแจ้งให้ทางบริษัททราบล่วงหน้า อย่างน้อย 21 วัน ก่อนออกเดินทาง ไม่เสียค่าใช้จ่าย หากต่ำกว่าอาจมีค่าใช้จ่าย ทั้งนี้ขึ้นอยู่กับช่วงพีเรียดวันที่เดินทาง และกระบวนการของแต่ละคณะ เป็นสำคัญด้วย กรุณาสอบถามกับเจ้าหน้าที่เป็นกรณีพิเศษ
- หมายเหตุ : กรุณาทุกท่านศึกษารายละเอียดทั้งหมดก่อนทำการจองทุกครั้ง เพื่อความถูกต้องและความเข้าใจตรงกันระหว่างบริษัทและลูกค้าทุกท่าน

ข้อแนะนำก่อนการเดินทาง

- กรณีที่ท่านต้องออกตัวเครื่องบินภายในประเทศ กรุณาจองตั๋วที่สามารถเลื่อนเวลา และวันเดินทางได้ เพราะจะมีบางกรณีที่สายการบินอาจมีการปรับเปลี่ยนวันเวลาบิน มิฉะนั้นทางบริษัทจะไม่รับผิดชอบใดๆ ทั้งสิ้น
- กรณีที่ท่านเป็นอิสลาม หรือแพ้อาหารเนื้อสัตว์บางประเภท ให้ท่านโปรดระบุมาให้ชัดเจน
- กรุณาส่งรายชื่อผู้เดินทาง **สำเนาหน้าพาสปอร์ต** ให้กับเจ้าหน้าที่หลังจากที่ได้ชำระค่ามัดจำทัวร์ หรือค่าทัวร์ส่วนที่เหลือ กรณีที่ท่านเดินทางเป็นครอบครัวหลายท่าน กรุณาแจ้งรายชื่อคุณนอนกับเจ้าหน้าที่ให้ทราบ
- กรณีที่ออกตัวเครื่องบินแล้วสะกดชื่อ-นามสกุลผิด ทางบริษัทจะไม่รับผิดชอบหากท่านไม่ดำเนินการส่งสำเนาหน้าพาสปอร์ตให้ทางบริษัทในการออกตัวเครื่องบิน
- กรณีเปลี่ยนชื่อผู้เดินทางจะต้องมีการแจ้งล่วงหน้าก่อนออกเดินทางตามข้อตกลง มิฉะนั้นถ้าแจ้งหลังจากเจ้าหน้าที่ออกเอกสารทุกอย่างเรียบร้อยแล้ว จะต้องชำระค่าใช้จ่ายเพิ่มเติมในส่วนนี้
- หลังจากที่ท่านได้ชำระค่ามัดจำ และค่าทัวร์ส่วนที่เหลือเรียบร้อยแล้ว **ภายใน 3-7 วัน** ก่อนการเดินทาง ทางบริษัทจะจัดส่งใบนัดหมายเตรียมตัวการเดินทางให้ท่านทางอีเมลล์ หรือแฟกซ์ที่ท่านได้ระบุไว้
- ราคาทัวร์ใช้ตัวเครื่องบินแบบกรุ๊ป ไม่สามารถเลื่อนวันเดินทางได้จะต้องเดินทางไป-กลับตามวันเดินทางที่ระบุเท่านั้น
- ทางบริษัทไม่มีนโยบายในการจัดคุณนอนให้แก่ลูกค้าที่ไม่รู้จักกัน กรณีที่ท่านเดินทาง 1 ท่าน จะต้องจ่ายค่าพักเดี่ยวเพิ่มตามราคาที่ระบุไว้ในรายการทัวร์เท่านั้น
- PASSPORT ต้องมีอายุการใช้ไม่น้อยกว่า 6 เดือน ก่อนหมดอายุ นับจากวันเดินทางไป-กลับ
- ลูกค้าที่เดินทาง 3 ท่าน อาจมีค่าใช้จ่ายเพิ่มเติม (พักเดี่ยว) ขึ้นอยู่กับมาตรฐานโรงแรม ส่วนห้อง TRP จะไม่มีในบางประเทศ ยกเว้น เด็ก Infant-12 ปี
- การให้ทิปเป็นธรรมเนียมปฏิบัติสำหรับนักท่องเที่ยวเดินทางไปต่างประเทศ จะต้องมีการเรียกเก็บเพื่อเป็นสินน้ำใจกับผู้ให้บริการในส่วนต่างๆ จึงรบกวนทุกท่านเตรียมค่าใช้จ่ายส่วนนี้เพื่อมอบให้หัวหน้าทัวร์ระหว่างการเดินทาง

หนังสือเดินทางต้องมีอายุเหลือใช้งานไม่น้อยกว่า 6 เดือน นับจากวันเดินทาง และมีหน้าที่เหลือไว้ประทับตราไม่น้อยกว่า หน้า 2

กรณี ถือหนังสือเดินทางต่างชาติ **โปรดสอบถามข้อมูลเพิ่มเติม **

ในกรณีที่ผู้โดยสาร มีไฟล์ทเดินทางภายในประเทศหรือระหว่างประเทศ ที่เกี่ยวข้องกับวันเดินทางที่ท่านได้ทำการจองไว้กับทางบริษัทฯ กรุณาแจ้งให้กับทางเจ้าหน้าที่ทราบ ก่อนการชำระเงินค่าตัวดังกล่าว ถ้าเกิดข้อผิดพลาด ทางบริษัทฯ ขอสงวนสิทธิ์ในการรับผิดชอบทุกกรณี